



2. LA TERRA DELL'OROLOGIO

Dirigiti verso il centro storico e ammira la maestosa Torre dell'Orologio. Costruita nel XVII secolo, questa torre domina la piazza principale ed è un punto di riferimento importante per orientarsi nella città.

COSA VEDERE A COMACCHIO

Situata tra i suggestivi paesaggi delle Valli di Comacchio e la costa adriatica, Comacchio è una gemma nascosta dell'Emilia-Romagna.

Conosciuta come la "Piccola Venezia" per i suoi affascinanti canali, Comacchio offre ai visitatori un mix unico di storia, cultura e natura

1. TREPPONTI

Inizia la tua visita a Comacchio attraversando il suggestivo Ponte dei Trepponti. Questo antico ponte a tre arcate è uno dei simboli più iconici della città e offre una vista mozzafiato sul canale principale



3. PALAZZO BELLINI

Proseguì la tua passeggiata verso Palazzo Bellini, un'elegante residenza nobiliare risalente al XVIII secolo. Ammira la sua facciata barocca.



4. MUSEO DELTA ANTICO

Scopri la storia e la cultura della zona al Museo Delta Antico. Questo museo offre una ricca collezione di reperti archeologici, opere d'arte e manufatti che raccontano la vita nel delta del Po nel corso dei secoli.



5. CHIESA SAN CASSIANO

Visita la pittoresca Chiesa di San Cassiano, situata nel cuore del centro storico. Questa chiesa risalente al X secolo presenta un'architettura affascinante e ospita opere d'arte di grande valore storico e artistico.



6. MANIFATTURA DEI MARINAI

Immergiti nella tradizione locale presso la Manifattura dei Marinai, dove puoi scoprire il processo di lavorazione e conservazione del pesce, una pratica antica che ha reso Comacchio famosa in tutto il mondo.



7. MUSEO NAVE ROMANA

Scopri la storia della navigazione nell'antichità al Museo della Nave Romana. Qui puoi ammirare i resti di un'imbarcazione romana ben conservata, scoperta nei pressi di Comacchio.



8. PONTI NEL CENTRO STORICO

Gli 11 ponti di Comacchio offrono un'affascinante passeggiata attraverso la storia della città. Tra i più suggestivi ci sono il Ponte degli Sbirri e il Ponte Pallotta, che incantano con la loro architettura e le viste pittoresche sui canali. Attraversandoli, ci si immerge nell'atmosfera unica di Comacchio, scoprendo la sua bellezza senza tempo e la sua ricca tradizione marittima.



10. VIAGGI TRA I CANALI

Concludi la tua visita a Comacchio con una rilassante gita in barca attraverso i canali della città. Ammira gli edifici storici dalle prospettive uniche offerte dall'acqua e lasciati incantare dalla bellezza di questo antico borgo marinaro.



11. VALLI IN BICICLETTA

Esplorare le valli di Comacchio in bicicletta è un'esperienza indimenticabile che ti permette di immergerti nella natura incontaminata e di scoprire i tesori nascosti di questa splendida regione. Goditi la bellezza naturale delle Valli di Comacchio mentre pedali tra le splendide risaie, le zone umide e le lagune. Ammira la ricca flora e fauna del Delta del Po e lasciati incantare dai paesaggi mozzafiato lungo il percorso. Ricorda di rispettare l'ambiente naturale e di seguire le regole e le normative locali durante il tuo viaggio in bicicletta. Contribuisci a preservare la bellezza delle Valli di Comacchio per le generazioni future.

DOVE NOLEGGIARE LA BICI:

1. NOLEGGIO BICI COMACCHIO - Via Menegazzi, 8 - 3396734283
2. DELTACICLANDO - 3515524286

12. GUSTABORDO: CENA TRA LE VALLI

Ogni venerdì di giugno, luglio e agosto, il viaggio parte dalle 19:00 da Porto Garibaldi. Sarà uno spettacolo ammirare il tramonto sulle valli e assistere al risveglio della natura. La cena a bordo è preparata secondo la tradizione comacchiese e include: antipasto, primo, secondo e contorno. Il bere e caffè è compreso nel prezzo.

Per prenotare l'escursione e la cena occorre chiamare il 3933765759 oppure 3332725536 oppure mandare una mail a: info@motonavedali.com



13. VIAGGI PER LE VALLI

Un'escursione esclusiva lungo i canali interni delle Valli per scoprire un'oasi spettacolare, abitata da centinaia di specie di uccelli acquatici e una numerosa colonia di fenicotteri.

Durata: 2 ore.

Per prenotazione contattare Po Delta Tourism allo 053381302 oppure 3465926555



14. A CAVALLO NEL DELTA

I magnifici cavalli di razza Delta, allevati presso l'allevamento Spiaggia Romea e derivati dalla linea Carmargue, si rivelano perfetti compagni per tranquille passeggiate immerse nella natura del delta del Po. Con il loro temperamento mansueto e docile, offrono un'esperienza unica in un ambiente di straordinario fascino, accompagnati da una guida specializzata.

Per informazioni contattare il maneggio Hotel Club Spiaggia Romea a Lido delle Nazioni al numero 0533355366 oppure 3355200650



15. SCOPRIRE LE TECNICHE DI PESCA DEL DELTA

Partiremo dalla suggestiva Marina di Goro per un viaggio alla scoperta delle tradizioni della pesca locale. Attraversando la Sacca e i vivai di vongole, raggiungeremo Gorino Ferrarese. Durante una breve sosta al Porticciolo, un esperto accompagnatore condividerà i segreti delle tecniche di pesca locali. Risaliti a bordo ci muoveremo lungo le acque del Po di Goro, costeggiando l'isola del Mezzanino e la Lanterna Vecchia. Dopo una passeggiata sull'isola dell'Amore, faremo ritorno alla Marina.

Per prenotazione contattare Po Delta Tourism allo 053381302 oppure 3465926555



16. CROCIERA DEL DELTA

Le motonavi partiranno dal porto di Porto Garibaldi per risalire la costa adriatica fino alla Sacca di Goro e verso il delta del fiume, dove si farà una breve sosta all'isola dell'Amore. A bordo sarà servito un ottimo pranzo a base di pesce.

Per prenotazione contattare Po Delta Tourism allo 053381302 oppure 3465926555



17. BIRDWATCHING AL FARO

Navigando su una piccola imbarcazione, ci si addenterà nei folti canneti delle oasi vicino al faro di Gorino, un vero paradiso per gli uccelli acquatici. Lungo il percorso, incontreremo la suggestiva Lanterna Vecchia, che è stata attiva fino al XIX secolo e oggi funge da osservatorio naturalistico.

Per Prenotazione contattare Po Delta Tourism allo 053381302 oppure 3465926555



18. SULLE TRACCE DEL CERVO DELLA MESOLA

L'esplorazione sulle tracce della Mesola è un'esperienza straordinaria che ci porta nel cuore di uno dei più affascinanti boschi rimasti nella Pianura Padana. In un ambiente, ci addenteremo in un'area normalmente inaccessibile al pubblico, esplorando in minibus luoghi dove è possibile incontrare il Re del Bosco, il Cervo della Mesola, unico cervo autoctono della penisola italiana.

Per prenotazione contattare Po Delta Tourism al seguente numero 053381302 oppure 3465926555

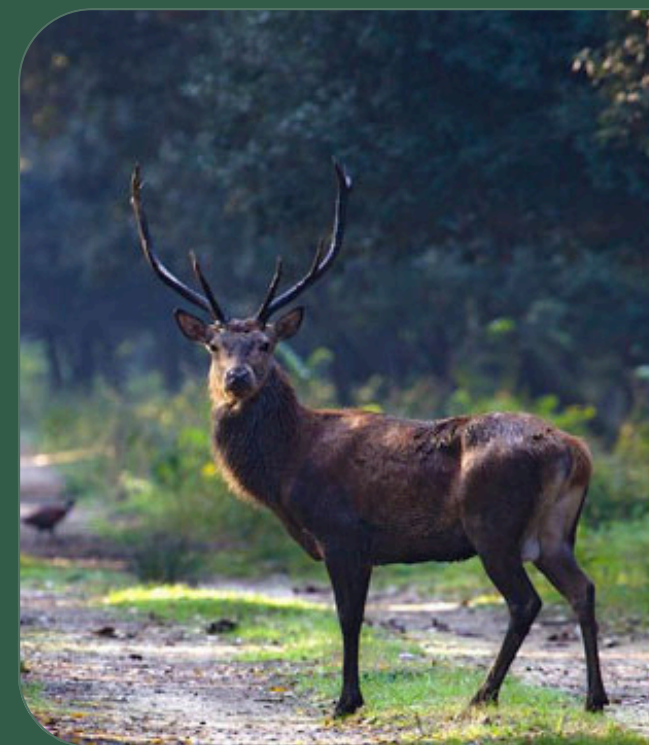

19. CASA MUSEO REMO BRINDISI

Il Museo Remo Brindisi raccoglie la preziosa collezione del celebre maestro. Questa raccolta comprende opere rappresentative delle principali correnti nazionali e internazionali, del Novecento.

Il Museo si trova a Lido di Spina.



20. UN VIAGGIO NEL SILENZIO DELLA FOCE

In un'atmosfera di pace e tranquillità, un viaggio in una piccola e silenziosa imbarcazione permetterà di esplorare il delicato ecosistema della Riserva Naturale alla Foce del Po di Volano, svelando l'evoluzione e il ruolo strategico di questo ramo fluviale nei secoli. Durante l'escursione, si ammireranno la Torre della Finanza, un edificio settecentesco costruito per il controllo dell'accesso alla foce, gli impenetrabili canneti e la rigogliosa pineta litoranea, fino ad arrivare alla foce per addentrarsi nella Sacca di Goro fino al Mare Adriatico.

Per prenotazione chiamare Po Delta Tourism
allo 053381302

21. IN VALLE IN CANOA

Esplora le Valli di Comacchio accompagnato da un istruttore professionista in un'emozionante avventura a filo d'acqua. Partendo dalla Stazione Foce, il percorso attraversa le Valli Fattibello, Spavola e Capre, offrendo scenari mozzafiato lungo il tragitto. Adatto anche ai principianti, l'escursione prevede una sosta a metà percorso per un rinfrescante aperitivo.

Contattare Paola al 3476424190



22. A PESCA DI VONGOLE

Esploreremo insieme la tradizionale pesca della vongola attraversando la suggestiva Sacca di Goro. Lungo il percorso, nelle vicinanze degli allevamenti di mitili, scoprirete i segreti di questa affascinante tecnica di pesca e della rasca. Chiamare Po Delta Tourism allo 053381302



23. KITESURF E WINGFOIL

Entra in un mondo parallelo, una nuova filosofia, unisciti per imparare il kitesurf, acquisendo le abilità di questo sport, entrando a far parte di una comunità di appassionati.

Scopri anche la disciplina del Wingfoil, che permette di sfruttare il vento in piedi su una tavola galleggiante. Facile da imparare e praticare, bastano pochi nodi per volare sull'acqua con il vento come alleato.

Per informazioni contattare il 3346179744

24. NOLEGGIO KART

Il circuito di Pomposa a San Giuseppe offre l'opportunità di noleggiare kart per gli amanti delle corse e delle emozioni adrenaliniche. Dotato di piste ben progettate e sicure, il circuito accoglie piloti di tutte le età e abilità. Tanti kart da noleggiare.

Per informazioni contattare il kartodromo allo 0533357957 oppure 3929999399



25. PESCA SPORTIVA ALLA TENUTA AUGUSTA

Il lago che si estende per due ettari e mezzo offre un ambiente ideale per la pesca. I pescatori possono cimentarsi nella pesca alla carpa, pescegatto, spigola, persico e tinche.

Per informazioni contattare Valerio al 3472994515



26. NOLEGGIO GOMMONI

Esplora l'Adriatico prenotando e noleggiando un gommone per avventurarti nella grande foce del Delta del Po. Scopri i suoi segreti navigando fino all'antico faro e all'incantevole isola dell'Amore. Conduci in gommone in completa autonomia e sicurezza, vivendo un'esperienza indimenticabile sulle acque del Delta.

Per prenotazioni contattare Marina Estensi allo 0533328428 oppure 3929658853



27. PALESTRA

Allenarsi in palestra offre un'opportunità eccellente per migliorare il proprio benessere fisico e mentale. Con vasta gamma di attrezzature e professionisti qualificati offre programmi personalizzati adatti a tutti i livelli di fitness.

Per informazioni contattare Paola al 3476424190



28. TAXI

AUTOALCHIMIA TAXI 3398753614

COMACCHIO TREPPONTI
32976540098

TI PORTO IO MARIO 3209081850

MARCO TAXI 3292230223



29. BAR E RISTORANTI CONSIGLIATI

BAR GIRASOLE (LIDO DI SPINA)

BAR IDEAL (COMACCHIO)

BAR DEL SOLE (PORTO GARIBALDI)

TRATTORIA DA VASCO E GIULIA
(COMACCHIO)

RISTORANTE AL CANTINON
(COMACCHIO)

30. STABILIMENTI BALNEARI CONSIGLIATI

GALLANTI (LIDO DI POMPOSA)

SPINA BEACH (LIDO DI SPINA)



ANELLO VALLI DI COMACCHIO

Attorno alle Valli / Around the Lagoons
Rundtour durch die Lagunen



- Approdo Mooring
- Bagni pubblici stagionali Seasonal public toilets
- Cancello Gate
- Sottopassaggio Underpass
- Casone di valle Old fishing hut
- Colonnina ricarica E-bike Charging point for E-bike
- Escursioni in motonave Motorboat excursions
- Fontanella Drinking water fountain
- Museo o monumento Museum / monument
- Fermata bus annuale Annual bus stop
- Noleggio biciclette Bike rentals
- Ospedale Hospital
- Percorso birdwatching Birdwatching trail
- Porto turistico Tourist port
- Punto ristoro Refreshments
- Torretta birdwatching Birdwatching tower
- Traghetto Ferry
- Ufficio IATR Informazione e Accoglienza Turistica / Tourist Information Office
- Centro Visite Parco Delta del Po Po Delta Park Visitor Centre
- Parco archeologico Open Air Open-air Archeological Park
- Pista ciclabile Cycle path Radweg
- Su ghiaia o sterrato Gravel or dirt-track
- Kies- oder Schotterweg Kies- oder Schotterweg
- Traffico misto Road open to all traffic Normale Straße
- Su ghiaia o sterrato Gravel or dirt-track
- Kies- oder Schotterweg Kies- oder Schotterweg
- Variante Bypass Variante
- Su ghiaia o sterrato Gravel or dirt-track
- Kies- oder Schotterweg Kies- oder Schotterweg
- Percorso su prenotazione Tours require advance booking
- Besuch nach Vorbuchung

Comune di Comacchio
 COIACCHIO
 unesco
 Provincia di Ravenna
 VISIT EMILIA ROMAGNA
 Romagna
 Parco Delta del Po
 Riserva Naturale Vene di Bellocchio

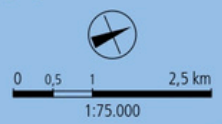

TRAGHETTO

Ferry/Fähre San' Alberto

GENNAIO-FEBBRAIO / JANUAR-FEBRUAR
SERVIZIO SOSPESO / SERVICE SUSPENDED / dienst eingestellt
7.00/19.00
MARZO-OCTOBRE-NOVEMBRE-DICEMBRE / MARCH-OCTOBER-NOVEMBER-DECEMBER
7.00/19.00
APRILE-MAGGIO-GIUGNO-SETTEMBRE / APRIL-MAY-JUNE-SEPTEMBER
7.00/20.00
LUGLIO-AUGOSTO / JULY-AUGUST / Juli-August
7.00/21.00
QUESTI ORARI POSSONO SUBIRE VARIAZIONI
These opening times may vary / diese Zeiten können sich ändern
Info: <https://www.wagnethetenalberta.it/>

NOLEGGI BICICLETTE

Bike Rentals

A) IAT Comacchio
Via Agatopisto, 2
tel. +39 0533 314154
B) Lognonovo
tel. +39 0533 311299
e-bike Comacchio

C) Noleggio Bici
Via Conca, 1
tel. +39 342 5906900
E) Ristorante
Bettino di Foce
Loc. Stazione Foce
tel. +39 340 2534267
LIDO DI SPINA
Via M. Mengozzi, 8/a
tel. +39 339 6734283
D) Noleggi Giuste
Via Miraloni, 2
tel. +39 0533 311299
G) Zanini Davide
Via Caravaggio, 43
tel. +39 342 1221943

LIDO DEGLI ESTENSI

H) Pannoli Ciki
Via del Pini, 20
tel. +39 338 6977147
I) Turismo Loggione
Viale delle Acaze, 7
tel. +39 342 534267
LIDO DEGLI SCACCHI
Viale Agati Centrali, 167
tel. +39 389 5943002
M) Noleggio Umberto Dario
Viale degli Scacchi, 59
tel. +39 348 483038
O) Comacchio Experience
Viale Portogallo, 13
tel. +39 0533 354931
N) Noleggio Scacchi
Viale Portogallo, 13
tel. +39 328 6951077
DELICATESE
Via Spagnola, 12
tel. +39 342 0459546
BAZZI EDICOLA
Via Spagnola, 8
tel. +39 342 0459546
PARTERPARCHE DA RITA
Viale Jungsawia, 4
tel. +39 339 6734283

AROUND THE LAGOONS

This 56-kilometer route offers a unique look at the lagoons. Beyond Forte San Pietro, following the embankment roads di Comacchio. "Nadi" der Überquerung der Brücke "Ponte San Pietro" und entlang der Barriere der Lagunen, passiert für die Station "Zavale". Der Weg wird auf dem Dam "Agosta" forgi ta-Camargue Pferde behematen sind. Die Route geht weiter auf dem "Argine degli Angeli", ein spektakulärer Radweg mit einer Länge von 5,4 km, der durch bis an die Station "Pesca Bellocchio" begehrt. 50-depress, visitors arrive at the Lido di Spina. They come to the ferry connecting with Forte Garibaldi by continuing along the "Lido degli Estensi" überquert, erreicht für die Verbindungstraße zu "Porto Garibaldi". Von dort aus bieten sich zwei verschiedene Möglichkeiten die Tour zu beenden: Entweder für startet bei dem "Lido degli Estensi" und folgt dem Radweg auf dem Dam. Der zu den Salinen von Comacchio vorab an den rosa Flammgras führt Oder für startet bei "Porto Garibaldi" und folgt dem Radweg, der die "Via Marina" entlangführt und im Zentrum Comacchios endet.

TRAGHETTO

Ferry/Fähre

GENNAIO-FEBBRAIO / JANUAR-FEBRUAR
SERVIZIO SOSPESO / SERVICE SUSPENDED / dienst eingestellt
7.00/19.00
MARZO-OCTOBRE-NOVEMBRE-DICEMBRE / MARCH-OCTOBER-NOVEMBER-DECEMBER
7.00/19.00
APRILE-MAGGIO-GIUGNO-SETTEMBRE / APRIL-MAY-JUNE-SEPTEMBER
7.00/20.00
LUGLIO-AUGOSTO / JULY-AUGUST / Juli-August
7.00/23.00
QUESTI ORARI POSSONO SUBIRE VARIAZIONI
These opening times may vary / diese Zeiten können sich ändern
Info: <https://www.wagnethetenalberta.it/>

NOLEGGI BICICLETTE

A) IAT Comacchio
Via Agatopisto, 2
tel. +39 0533 314154
B) Lognonovo
tel. +39 0533 311299
e-bike Comacchio

C) Noleggio Bici
Via Conca, 1
tel. +39 342 5906900
E) Ristorante
Bettino di Foce
Loc. Stazione Foce
tel. +39 340 2534267
LIDO DI SPINA
Via M. Mengozzi, 8/a
tel. +39 339 6734283
D) Noleggi Giuste
Via Miraloni, 2
tel. +39 0533 311299
G) Zanini Davide
Via Caravaggio, 43
tel. +39 342 1221943

LIDO DEGLI ESTENSI

H) Pannoli Ciki
Via del Pini, 20
tel. +39 338 6977147
I) Turismo Loggione
Viale delle Acaze, 7
tel. +39 342 534267
LIDO DEGLI SCACCHI
Viale Agati Centrali, 167
tel. +39 389 5943002
M) Noleggio Umberto Dario
Viale degli Scacchi, 59
tel. +39 348 483038
O) Comacchio Experience
Viale Portogallo, 13
tel. +39 0533 354931
N) Noleggio Scacchi
Viale Portogallo, 13
tel. +39 328 6951077
DELICATESE
Via Spagnola, 12
tel. +39 342 0459546
BAZZI EDICOLA
Via Spagnola, 8
tel. +39 342 0459546
PARTERPARCHE DA RITA
Viale Jungsawia, 4
tel. +39 339 6734283

AROUND THE LAGOONS

This 56-kilometer route offers a unique look at the lagoons. Beyond Forte San Pietro, following the embankment roads di Comacchio. "Nadi" der Überquerung der Brücke "Ponte San Pietro" und entlang der Barriere der Lagunen, passiert für die Station "Zavale". Der Weg wird auf dem Dam "Agosta" forgi ta-Camargue Pferde behematen sind. Die Route geht weiter auf dem "Argine degli Angeli", ein spektakulärer Radweg mit einer Länge von 5,4 km, der durch bis an die Station "Pesca Bellocchio" begehrt. 50-depress, visitors arrive at the Lido di Spina. They come to the ferry connecting with Forte Garibaldi by continuing along the "Lido degli Estensi" überquert, erreicht für die Verbindungstraße zu "Porto Garibaldi". Von dort aus bieten sich zwei verschiedene Möglichkeiten die Tour zu beenden: Entweder für startet bei dem "Lido degli Estensi" und folgt dem Radweg auf dem Dam. Der zu den Salinen von Comacchio vorab an den rosa Flammgras führt Oder für startet bei "Porto Garibaldi" und folgt dem Radweg, der die "Via Marina" entlangführt und im Zentrum Comacchios endet.

ESCURSIONI IN CANOA NELLE VALLI DI COMACCHIO / Canoe trips in the Comacchio lagoons
Kanuu Ausflüge in die Lagune von Comacchio
Con guida su prenotazione / Guides by prior arrangement / Mit Führung nach Vorbuchung
Info: tel. +39 0533 81302 • cell. +39 346 5926555

Visite in Salina con guida su prenotazione.
Guided tours around the salt flats must be booked.
Besuch der Saline mit Führung nach Vorbuchung.

MOTONAVI
Motorboat/Motorboot
Po Delta Tourism
tel. +39 0533 81302 • cell. +39 346 5926555
info@podeltatourism.it • www.podeltatourism.it

PER SOGGIORNI ED ESPERIENZE DI VISITA
For accomodation and excursions
Für Aufenthalte und Ausflüge
www.visitcomacchio.it • tel. +39 0533 307030

MUSEI E MONUMENTI
Museums and monuments / Museen und Denkmäler
E Torre dell'Orologio
Loggia del Grano
Chiesa di Caduti o del Suffragio
F Santa Maria in Aula Regia
G Museo Delta Antico
H Pescheria
I Chiesa del Carmine
L Monastero di Sant'Agostino

MANIFATTURA DEI MARINATI
Museo dell'Anguilla e Centro Visite del Parco del Delta del Po
Eel-canning museum and Po Delta Park Visitors' Centre / Aal-Museum und Besucherzentrum des Po-Delta-Parks.
Info: Via Mazzini, 200
tel. +39 0533 81742
manifatturadeimarinati@parcodeltapio.it

MUSEO DELTA ANTICO
La storia del delta del Po raccontata attraverso i suoi reperti archeologici / The Museo Delta Antico shows how the area and the human settlements typical of the ancient Po delta have evolved over the centuries / Das Museo Delta Antico zeigt die Entwicklung des Gebiets und die menschlichen Siedlungen, die Geschichte der antiken Pomündung gekennzeichnet haben.
Info: Via Agatopisto, 2/a
tel. +39 0533 311316 / 81302
info@musedeltaantico.com

Lido di Spina
CASA MUSEO REMO BRINDISI
Arte e design del Novecento
Art and design of the 20th century
Kunst und Design des Zwanzigsten Jahrhunderts.
Info: Via N. Pisano, 51
tel. +39 0533 330963
casamuseoremo@brindisi.comune.comacchio.fe.it

Lido delle Nazioni
Lungomare Italia, 148/b • tel. +39 0533 379068
iatlidonazioni@comune.comacchio.fe.it
Lido di Volano
Piazza Volano Centro • tel. +39 0533 355208
iatlidovolano@comune.comacchio.fe.it



Apertura stagionale / Seasonal Opening / Nur im Sommer geöffnet
Lido di Spina
Viale L. da Vinci, 112 • tel. +39 0533 333656
iatlidospina@comune.comacchio.fe.it
Lido degli Estensi
Viale delle Querce, 60 • tel. +39 0533 327464
iatlidoestensi@comune.comacchio.fe.it
Porto Garibaldi
Via Caprera, 51/a • tel. +39 0533 329076
iatportogaribaldi@comune.comacchio.fe.it
Lido di Pomposa e degli Scacchi
Via Monte Grappa, 5 • tel. +39 0533 380342
iatlidopomposa@comune.comacchio.fe.it

PERCORSO STORICO NATURALISTICO VALLI DI COMACCHIO
Comacchio Lagoons history and nature trail
Geschichts- und Naturpfad Lagune von Comacchio
Escursioni giornaliere in barca nelle valli, da marzo a fine ottobre.
Daily boat trips around the lagoons from March to the end of October. / Tagesausflüge mit dem Boot in die Lagune von März bis Ende Oktober.

Partenza
Depart / Einschiffung:
Stazione Foce
Durata
Duration / Dauer:
2 ore / hours / Stunden
Info:
cell. +39 340 2534267

UFFICI IAT-R INFORMAZIONE E ACCOGLIENZA TURISTICA
Tourist Information Office Fremdenverkehrsämter
Comacchio
Via Agatopisto, 2/a • tel. +39 0533 314154
comacchio.iat@comune.comacchio.fe.it

Foto: G. Pirovano / G. Simoni - Ag. Anzenberger/Contrasto
Foto: G. Pirovano / G. Simoni - Ag. Anzenberger/Contrasto
Foto: G. Pirovano / G. Simoni - Ag. Anzenberger/Contrasto